

Aviso de Ciclón Tropical en el Océano Pacífico

México, D.F. a 19 de Octubre del 2015.

No. Aviso: 09

Emision: 01:15h

Servicio Meteorológico Nacional, fuente oficial del Gobierno de México, emite el siguiente aviso:

Síntesis: ZONA DE INESTABILIDAD SOBRE EL PACÍFICO SUR MEXICANO Y GOLFO DE TEHUANTEPEC



Imagen de satélite

Situación Actual:

Zona de inestabilidad sobre el Golfo de Tehuantepec. Ahora con 50% de potencial de desarrollo ciclónico en 48 horas, así como fuerte temporal de lluvias sobre el sur y sureste del país.

Condiciones Actuales			
Hora local (hora gmt)	01:00 h (06:00 GMT)		
Ubicación del centro del ciclón	<table border="1"> <tr> <td>Latitud Norte: 12.5°</td> <td>Longitud Oeste: 95°</td> </tr> </table>	Latitud Norte: 12.5°	Longitud Oeste: 95°
Latitud Norte: 12.5°	Longitud Oeste: 95°		
Distancia al lugar más cercano	375 km al sur-sureste de Puerto Ángel, Oax.		
Desplazamiento actual:	Lento hacia el oeste-noroeste.		

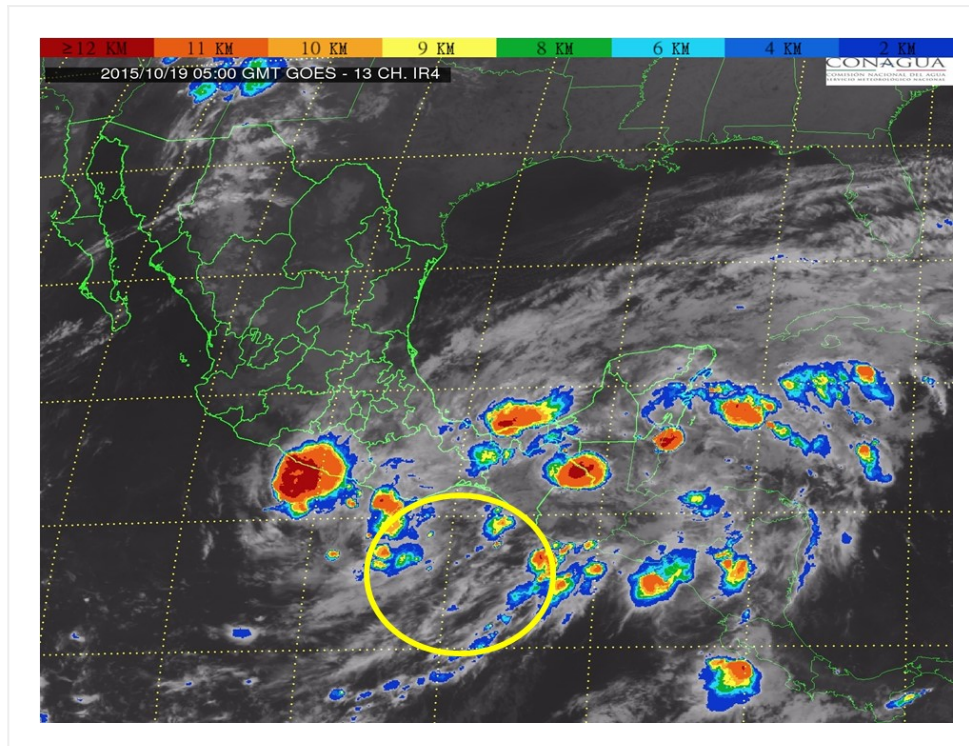
Condiciones Actuales		
Vientos máximos [km/h]:	Sostenidos: 35 km/h	Rachas: 45 km/h
Presión mínima central [hpa]:	1007 hPa	
Potencial de desarrollo 48 horas	50 %	
Potencial de desarrollo 120 horas	80 %	
Pronóstico de lluvia	Potencial de lluvias intensas a puntuales torrenciales en Oaxaca (norte y oriente), Puebla (oriente), Chiapas (centro y sur), Tabasco (sur y occidente) y Veracruz (centro y sur); lluvias intensas en Campeche (centro y costas) y Quintana Roo (centro y sur); lluvias muy fuertes en Yucatán (norte) y Guerrero (oriente).	

EL SIGUIENTE AVISO SE EMITIRÁ A LAS 07:15 HRS TIEMPO DEL CENTRO O ANTES SI OCURREN CAMBIOS SIGNIFICATIVOS

Pronosticador: Martín Téllez Saucedo

Revisó: Martín Téllez Saucedo